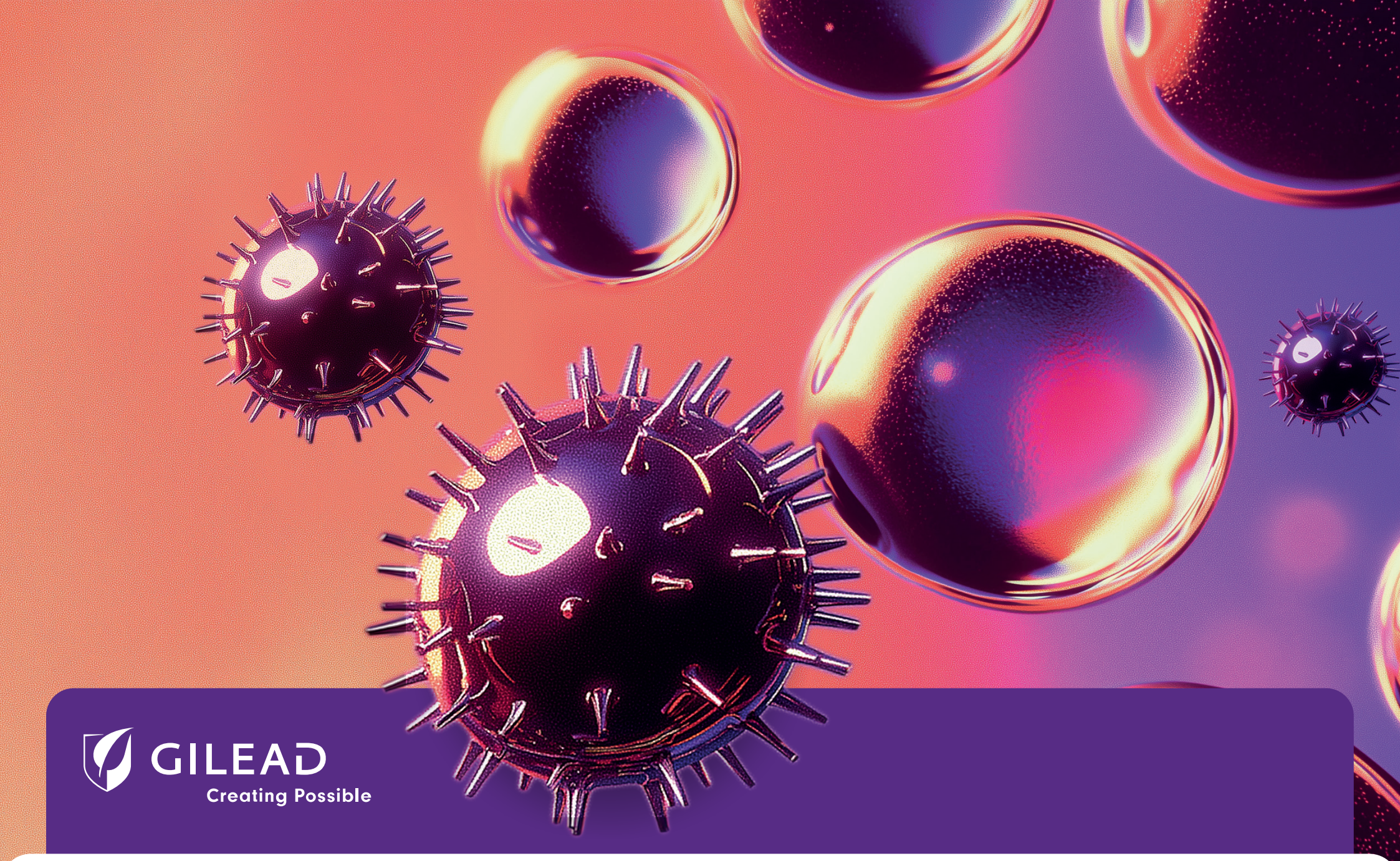

GILEAD
Creating Possible

Educare alla salute

Incontri sulla Prevenzione delle Malattie Infettive

Seminari sulla sensibilizzazione ad una corretta azione di prevenzione contro le malattie infettive

Giovedì 8 Maggio 2025

CPIA Centro Provinciale per l'Istruzione degli Adulti "Catania 1"
Via Velletri 28 - CT

Dopo la proiezione del film **"Io & Freddie: una specie di magia"** interverranno:

Salvo Cacciola - *Presidente AEIS Sicilia Associazione Italiana Educazione Sanitaria*

Bruno Cacopardo - *Direttore Dipartimento malattie Infettive ARNAS Garibaldi*

Francesco Santocono - *Dirigente per la Comunicazione ARNAS Garibaldi*

Dibattito: Domande e risposte /studenti e relatori



CONFEDERAZIONE FEDER SANITÀ anci REGIONALI

ARNAS GARIBALDI CATANIA
AZIENDA OSPEDALIERA DI RILIEVO NAZIONALE E DI ALTA SPECIALIZZAZIONE

CPIA

AJS CONNECTION
RELAZIONI PUBBLICHE E COMUNICAZIONE
e. info@ajsconnection.it

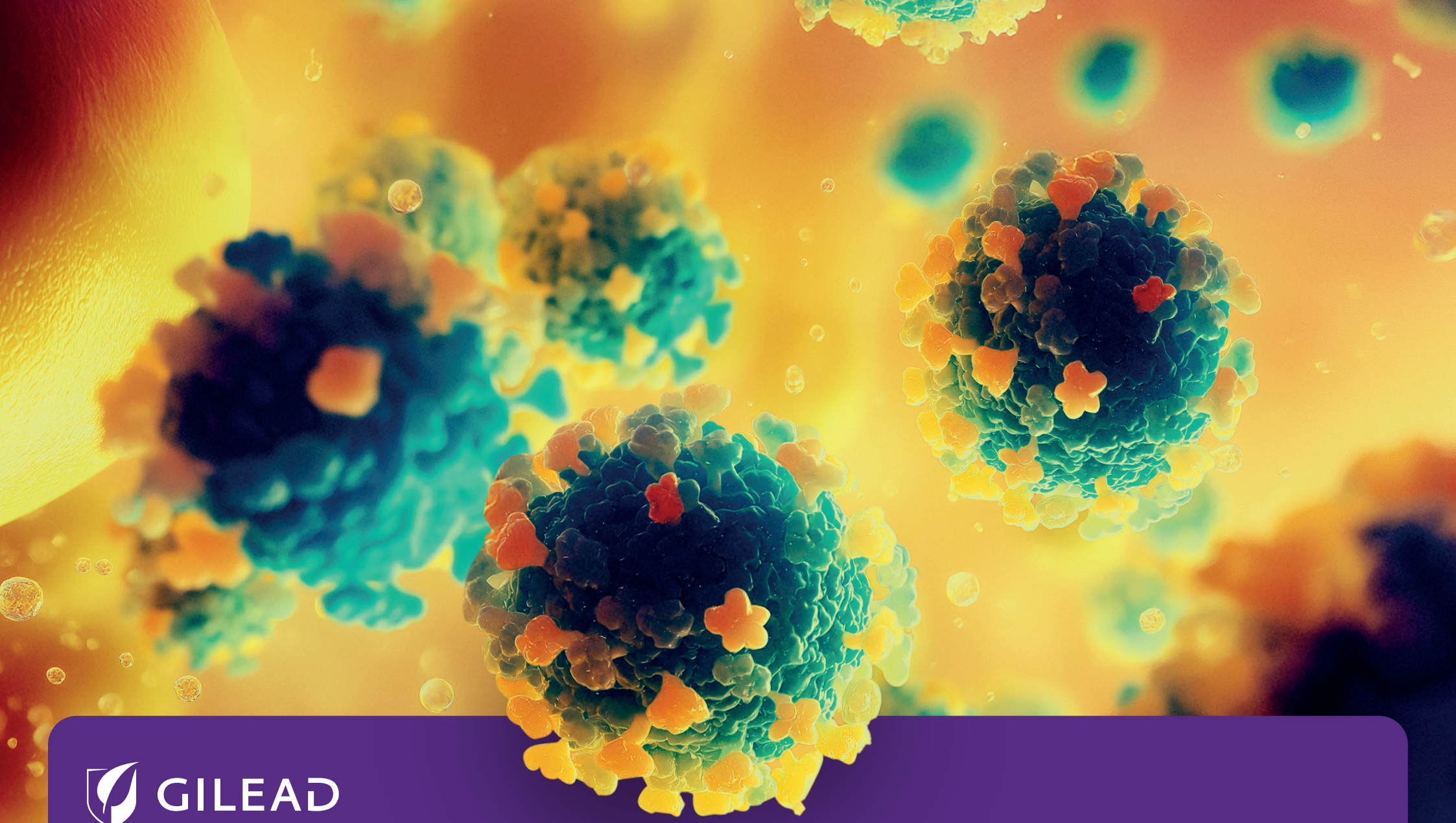

GILEAD
Creating Possible

Educare alla salute

Incontri sulla Prevenzione delle Malattie Infettive

Seminari sulla sensibilizzazione ad una corretta azione di prevenzione contro le malattie infettive

Venerdì 16 Maggio 2025

I.S.I.S. Duca Degli Abruzzi - Nautico
V.le Artale Alagona, 99, 95126
Catania CT

Dopo la proiezione del film **“Io & Freddie: una specie di magia”** interverranno:

Salvo Cacciola - *Presidente AEIS Sicilia Associazione Italiana Educazione Sanitaria*

Bruno Cacopardo - *Direttore Dipartimento malattie Infettive ARNAS Garibaldi*

Francesco Santocono - *Dirigente per la Comunicazione ARNAS Garibaldi*

Dibattito: Domande e risposte /studenti e relatori



CONFEDERAZIONE FEDER SANITÀ ANCI REGIONALI

ARNAS GARIBALDI CATANIA
AZIENDA OSPEDALIERA DI RILIEVO NAZIONALE E DI ALTA SPECIALIZZAZIONE

Olivetti De Felice Giuffrida - DFG

AJS CONNECTION
RELAZIONI PUBBLICHE E COMUNICAZIONE
e. info@ajsconnection.it